

Presidente do BNDES vem ao  
conversar com empresanos loc

# CDL **O Lojista**

Seminario divulga servicos do

Ano XXVII Nº 250 - Informativo da Camara de Dirigentes:

Lojistas de Teresina Julho / 2004 - T

PI



## CDL de Teresina continua na lute pela revitalizacac do centrc

## Editorial

Importantes encontros marcaram o final do mes passado. Deputados federais reuniram-se com lojistas para retomar o projeto de revitalizacao do centro, que precisa ser incluido nas emendas do orcamento da Unido. Agora no inicio de julho, outra reuniao esta agendada para definir os caminhos a serem seguidos para se efetivar o assunto, que, embora venha se estendendo por \ratios anos, precisa mais do que nunca, do esforco conjunto das entidades e dos poderes publicos e seus representantes legais para fazer uma frente positiva rumo ao encontro de solucoes favoraveis.

Outra reuniao marcante foi dos empresarios corn o presidente do BNDES, ocorrida no Sebrae-PI. Pela primeira vez na história um presidente desta instituicao vem ao Estado falar e ouvir sobre potencialidades de desenvolvimento para nossa economia.

Assuntos da CDL de Teresina e do SPC, destaques do movimento lojista nacional e piauiense completam esta edicao de O LOJISTA.

Tenha uma leitura agradavel e faca excelentes negocios!

VIE:1111/1015

Jocyfran P Maia - ME  
ABE- Assistencia Bucal de Servicos S/C Ltda.  
EC.0 Oliveira - ME  
Sainoda Comercio de Defensivos Agricolas  
Elissa Tavares Duarte - ME  
J. de Gois Assistencia Tecnica  
Fernanda Matos Fernandes  
Imobiliaria Jardim Teresina Ltda.  
Francisco Rodrigues Filho - Comercio  
Francisco L. da Silva - Mototaxi  
S.O.S Auto Pecas Ltda.  
B.G. dos Santos  
Raru 's Modas Ltda - ME  
F.S. Leal - ME  
Outro Mundo Comercio Ltda.  
S.M. Quaresma

Niimerat

unho/2004

| SPC     | SPCheque | TOTAL   |
|---------|----------|---------|
| 34.214. | 20.761   | 154.975 |

| SPC     | SPCheque | TOTAL   |
|---------|----------|---------|
| 123.685 | 26.71'9  | 150.404 |

## EXPEDIENTE



### Diretoria

**Presidente:** Ulysses Goncalves Nunes de Moraes  
**1º Vice-Presidente:** Jimmy Napoleao Alves  
**2º Vice-Presidente:** Domingos Savio Almeida Normando  
**3º Vice - Presidente:** Pedro de Souza Rocha  
**1º Secretario:** Pedro Evangelista Coelho  
**2º Secretario:** Elmar Marques Brigido  
**3º Secretario:** Reginaldo Mouta de Carvalho  
**1º Tesoureiro:** Marconi Cosme Soares de Oliveira  
**2º Tesoureiro:** Eldon Tajra Evangelista Sousa  
**3º Tesoureiro:** Reginaldo Rufino Leal  
**Diretor de Relacoes Publicas:** Paulo Sergio Muniz Nery  
**Diretor de Relacoes Piblicas:** Luiz Soares Moura  
**Diretor de Relacoes Publicas:** Francisco Lucimar Viana  
**Diretora Social:** Alda Fortes Caddah  
**Diretora Social:** Barbara Evangelista  
**Diretor Social:** Antonio Ferreira Filho  
**Diretor Extraordindrio:** Severino Ramos Brasil  
**Diretora Extraordinaria:** Eline Reverdosa Castro Serra  
**Diretor Extraordindrio:** Luis Mamede de Castro  
**Diretor Extraordinario:** Carlos Augusto de Assuncito R. Junior

**Diretor Conselheiro:** Jesus Elias Tajra Filho

### CONSELHO ESPECIAL:

Evandro Cosme Soares de Oliveira  
Goncalo Barbosa do Bonfim  
Simiao Evandro Marques da Costa  
Jose Alves Neto

### CONSELHO FISCAL

Marco Antonio de Carvalho Pinto  
Jose Elias Tajra Sobrinho

Raimundo Araujo Rios

### CONSULTIVO DO SPC

Luis Antonio Veloso  
Jose Ferreira Dantas Filho  
Eugenio Rosa de Oliveira Ribeiro  
Jose Evangelista de Carvalho

## O Lojista

informativo da Camara de Dirigentes Lojistas de Teresina - CDL  
Rua Desembargador Freitas, 990. Teresina - PI.

Fone: (86) 221-6969

Revisao: Adala Carnib

Edicao, redacao e editoracao electronica:

Jornalistas responsaveis: Lena de Oliveira

Neulza Bangoim

Fone: (86) 222-6133/221-1833/9981-2271

Impresso em Sistema Digital: GRAFISSET

iragem: 1.000 exemplares

**RIF of**  
Comunicacao e Marketing



foto: Bastos

# Parlamentares se comprometem a incluir par verbal n centre,

## r COL



A Camara de Dirigentes Lojistas de Teresina (CDL) reuniu, no ultimo dia 21 de junho, no Metropolitan Hotel, representantes da bancada federal do Piaui com empresarios do varejo local para, mais uma vez, colocar em pauta a discussao sobre as reformas para o centro da capital.

Os deputados Atila Lira (PSDB) e Julio Cesar Lima (PFL) falaram aos presentes sobre a inclusao das obras para o centro nas emendas que o Piaui pode colocar no Plano Plurianual de Acoes do

Governo Federal (PPA).

Em 2003, uma emenda do deputado Atila Lira, ligada ao Ministerio das Cidades, destacou R\$ 6 milhoes para serem alocados na revitalizacao do centro de Teresina, dinheiro que nao chegou de fato para comecar os trabalhos. A recuperacao dessa emenda foi tema do debate entre os parlamentares e o publico presente a reuniao.

De acordo com a opiniao dos dois deputados é perfeitamente possivel que o centro seja incluido no rol de emendas, embora nao haja uma

rubrica especifica para recuperacao de centros urbanos no PPA.

O deputado Jtilio Cesar, membro da comissao de orcamento da Camara Federal, esclareceu aos lojistas o tramite burocratico para que se consiga viabilizar as emendas propostas e considerou que o montante, que esta sendo solicitado, é perfeitamente compativel e pode ser conseguido, desde que seja realizado todo o plano estrategico para incluir esta emenda.

Para Atila Lira, a situacao, hoje, esta melhor para que a emenda



seja aprovada, porque pequenos programas já contemplam o terra como é o caso do Prodetur, no qual Teresina esta ligada e por onde sera° liberados R\$ 8 milOes para recuperacao do mercado central. "Essa alavancagem, via Prodetur, pode ajudar a conseguir recursos", diz o parlamentar para quern, "entretanto, é necessario que haja uma mobilizacao conjunta entre os parlamentares piauienses, o Governo Federal e as entidades de classe".

Vontade politica é urn dos

principais ingredientes para que seja alcançada a meta de revitalizar o centro de Teresina, hoje uma demanda de toda a sociedade. Por isso, a CDL continua lutando para viabilizar esse projeto.

Ao convocar a bancada



foto: Bastos

federal piauiense para discutir propostas que levem pratica a questao do centro, o presidente da CDL de Teresina, Ulysses Moraes, confirma sua disposicao ern lido abandonar a causa, contrariando os mais pessimistas.

Na reunido corn os empresarios, o deputado Atila Lira falou sobre sua emends de 2003, o empenho em tentar recupera-la e reafirmou o interesse em seguir buscando os meios para apoiar a



revitalizacao do Centro.

Do mesmo modo, o deputado Julio Cesar colocou-se a disposicao para auxiliar o companheiro de bancada seja na localizacao de sua emenda do ano passado, seja na defesa para inclusao de outra no proximo orcamento da uniao. O deputado, tambem, vai estudar as melhores possibilidades para diminuir os entraves burocraticos junto ao PPA ou a Lei de Diretrizes Orcamentarias (LDO).

Os componentes da mesa de honra, Joao Andrade, diretor do Sindilojas, Valdeci Cavalcante, presidente da Fecomercio e Jesus Tajra Filho,

presidente do Sebrae-PI, sob o comando do presidente da CDL de Teresina, Ulysses Moraes falaram em nome dos empresarios presentes.

Para Jesus Tajra Filho, por exemplo, "toda a cidade quer esse projeto, que necessita de uma verba pequena para se contemplar Teresina. E preciso ter disposicao de perseverar, encontrar os meios para viabilizar a emenda e resolver obstaculos".

De acordo com Valdeci Cavalcante, "é preciso decisao politica para que

as coisas sejam levadas a termo. Importante, tambem, é reunir todas as Federacoes e demais entidades para colaborar nessa luta".

Joao Andrade reafirmou a participacao do Sindilojas na causa e lembrou que outros Estados ja promoveram a revitalizacao dos centros de suas capitais. "Portanto, o melhor é procurar os modelos, ja implantados, para servir de orientacao e evitar entraves".

Finalmente, o presidente da CDL de Teresina, Ulysses Moraes, reforçou o empenho de todas as entidades na defesa do projeto, lembrando que foi agendado um novo encontro para 5 de julho, quando sera dada continuidade ao debate sobre os caminhos para se chegar definitivamente a revitalizacao do centro de Teresina.

As fotos destacam a grande presenca de empresarios na reuniao com os parlamentares

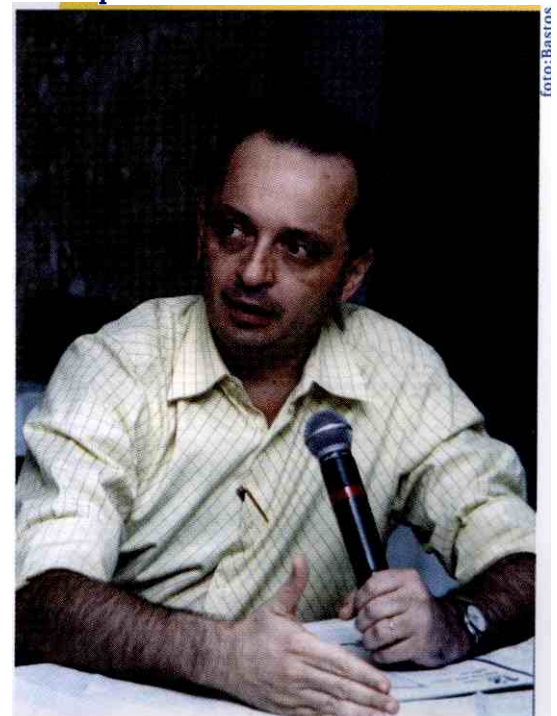

# 6

# Pela primeira

# VIEZ ■■■ BND ■■■

# VEM ao Piauí

Fato inédito na história do Piauí. Pela primeira vez, um presidente do Banco Nacional de Desenvolvimento Econômico e Social (BNDES) vem ao Estado para conversar com lideranças políticas e de classe sobre os programas de desenvolvimento que podem contemplar projetos locais.

A convite do governador Wellington Dias, o presidente do BNDES, Carlos Francisco Theodoro Machado Ribeiro de Lessa, foi recebido no auditorio do Sebrae-PI, na manhã do dia 25 de junho, para apresentar o banco e, também, ouvir algumas demandas do Estado, que podem ser decididas com o apoio do BNDES.

O governador iniciou o encontro pedindo a quebra do protocolo e falando aos presentes sobre o Estado e todas as suas frentes de potencial desenvolvimento. Uma amos-



foto: Clécia Cronemberger/CLIP

Carlos Lessa: presidente do BNDES



foto: Clécia Cronemberger/CLIP

O governador Wellington Dias, o presidente do Z. Sebrae-PI, Jesus Tajra Filho e o deputado Julio Cesar compondo a mesa de honra

tragem sobre o que já está sendo feito e tudo que ainda pode ser explorado em regiões de imensas potencialidades para produzir desenvolvimento em tempo mínimo,

sejam no agronegócio, no turismo, no setor de serviços ou na mineração.

O presidente do BNDES, Carlos Lessa, disse conhecer e Piauí e entender de suas potencialidades, mas também de suas dificuldades. Entretanto, o presidente destacou a importância de projetos devidamente organizados para que sejam alvo de análise e aprovação pelo banco. Como exemplo, citou o caso de algumas empresas piauienses que já são contempladas pelos investimentos do BNDES.

Preocupado em apresentar as possibilidades, mas também as limitações da instituição, Carlos Lessa, falou sobre as reformas feitas no BNDES, neste um ano e meio em que está na sua presidência. Um dos diferenciais apontados por ele, é que atualmente, há uma ouvidoria no banco para levantar casos em que haja a suspeita de problemas entre as empresas

e os agentes financeiros. Caso alguern sinta que esta sendo lesado, de algum modo, o banco instala uma auditoria para solucionar os impasses.

Os agentes financeiros sao apontados em muitas oca-sloes como o entrave maior diante de um pleito ao BNDES. Bancos publicos e privados sdo cadastrados pela instituicao para atender projetos com valores menores do que R\$ 10 milhoes, já que a estrutura do BNDES é enxuta, ate pelo alto grau de qualificacao, que é exigida para

sofre com a falta de recursos financeiros foi o problema levantado pelo presidente do Sebrae-PI, Jesus Tajra Filho, que alertou para o fato de que naquele encontro estavam presentes importantes representantes do empresariado piauiense e o que todos queriam eram resultados praticos, uma interlocucao mais rapida para viabilizar os projetos que existem. "Queremos sair das potencialidades para virar realidade, precisamos de po-Micas compensatórias, precisamos ser tratados de forma

em Recife, mas prontificou-se a realizar, junto com o governo do Piaui e o Sebrae, um encontro de seus tecnicos com os empresarios locais para discutir a conducao dos projetos, especialmente dos arranjos produtivos locais, que tern sido o alvo de maior interesse do banco por poderem viabilizar o desenvolvimento de pequenos e medios empresarios.

Sobre os arranjos produtivos, o presidente do BNDES foi surpreendido com uma demanda que, ate o momento, so surgiu em Teresina: urn arranjo produtivo voltado para o setor de satide.

A reuniao serviu para mostrar como o Piaui, alem de suas potencialidades, é rico tambem em projetos, o que levou o presidente do BNDES a encerrar sua fala afirmando o compromisso de que "todos os projetos estruturados que o Piaui apresentar sera° priorizados. Temos que aplicar 30% dos nossos recursos em negocios do norte, nordeste e centro-oeste", lembrou.



Os presidentes da CDL de Teresina, Ulysses Moraes, e da FC DL do Piaui, Evandro Cosme, marcaram presença na reuniao com o presidente do BNDES.

seu corpo tecnico.

A burocracia que esbarra em contrapartidas, muitas vezes impossivel para empresarios e ate mesmo para um Estado como o Piaui, que

diferente, sena° o Piaui vai ser condenado secularmente por nao possuir dinheiro para contrapartida", enfatizou.

Carlos Lessa lembrou que existe urn escritOrio do BNDES



**SPC**  
BIRTA S L

Solugao para quem compra.  
Seguranga pars quem vende.

[www.spcbrasil.org.br](http://www.spcbrasil.org.br)

**CONHEPA**

# 8

# Convencao Nacional traz grandee oportunidades cam eventos paralehis

A 45a Convencao Nacional do Comercio Lojista sera realizada de 10 a 13 de outubro de 2004, na cidade do Rio de Janeiro. Maior evento do setor varejista no pais, a Convened° Nacional traz, alem do programa de palestras, que esta sendo elaborado cuidadosamente para que os assuntos mais importantes sejam abordados por palestrantes de altissimo nivel, a possibilidade de adquirir experiencias novas na programacao paralela dos eventos que estarao ocorrendo nos dois pavilhoes do Riocentro, local onde sera realizado o encontro, e que abrigado o 67a Seminario Nacional de SPC, o 5° Encontro Nacional de CDL Jovem, a 33a FENAL e tambem as Rodadas de Negocios mantidas pelo SEBRAE.

Alem disso, uma programaga° de lazer vai deixar os convencionais inspirados pelas belezas da cidade mara-

vilhosa, o que pode proporcionar uma **maior**

integracao entre lojistas de todo pais.

Aqui no Piaui, a FCDL do Piaui ja esta organizando a caravana local para que nossa representacao seja uma das maiores no evento, confirmando a for-ea do movimento lojista no Estado, hoje tao bem representado pelos nossos dirigentes que fazem parte da direcao da CNDL, Ulysses Moraes e Jesus Tajra Filho.

Para que voce fique bem informado sobre o que vai acontecer na 45a Convened° Nacional acompanhe, em destaque nesta materia detalhes sobre o Riocentro e, tambem, veja como voce pode fazer sua inscricao.

Agendas de Viagens e



Tabela de Precos - Valor - Periodo - Paganft  
R\$ 290,00 Julho/Agosto ate 31/08 em 2 vet  
R\$ 330,00 Setembro/Outubro ate 15/09 em

ApOs 15/09, somente serao aceitos pagam  
vista.  
Atencao: os precos estao sujeitos a alteraca

Os pagamentos deverao ser feitos na rede b  
atraves boleto de cobranca ou de d  
identificado no Banco do Brasil para a con  
Beneficiario: 45k' Convencao Nacional  
Lojista  
Agencia: 0751-x  
Conta: 452004-1

Turismo ligadas a FCDL do Piaui estao preparando pacotes especiais para que os associados usufruam das melhores oportunidades para fazer desta Convened° urn encontro inesquecivel. Se tiver dtvidas ligue para (86) 221 -6969, mas nao deixe de participar.



# 10 Empresarias representam CDL de Teresina em programa do Sebrae

No ultimo dia 21 de junho, as dirigentes da CDL de Teresina, Barbara Evangelista e Eline Reverdosa, apresentaram o projeto aplicativo que desenvolveram como parte do Programa Sebrae de Exce-lencia e Lideranca (ELI).

Barbara Evangelista e Eline Reverdosa desenvolveram urn projeto sobre a otimizacao do site da entidade, pelo qual receberam a diplomacao no curso.

O ELI tem como principio desenvolver atitudes comportamentais de lideranca e trabalho em equipe nas empresas.

Voltado aos profissionais que exercem cargos de lideranca em organizacoes comprometidas com o desenvolvimento das micro e pequenas empresas, o programa interessou diretamente a CDL de Teresina, principalmente quando a entidade desenvolve um



trabalho para atrair novos associados, ampliando a participacao dos micro e pequenos empresarios do varejo.

De acordo com Eline Reverdosa, o projeto desenvolvido para o site tern como objetivo fortalecer esta importante ferramenta de relacionamento entre a entidade e os seus associados. Para tanto, a ideia é torna-lo o mais dinamico e interativo possivel, com paginas e links que tragam assuntos de interesse aos lojistas, apoiando suas rotinas de trabalho.

Depois de terem a apresentacao de seu trabalho elogiada pelos orientadores e colegas do ELI, as empresarias partem agora para trabalhar a colocacao de seu projeto em pratica.

Barbara Evangelista e Eline Reverdosa, empresarias que participaram do Programa ELI, do Sebrae

# SIPC melhora sistema de atendimento ao usuário

Mais de 300 inscritos participaram do treinamento que a CDL de Teresina realizou no último dia 1º de maio, no auditorio do Sebrae-Pi, para apresentar novidades na operacionalização dos produtos disponibilizados pelo SPC.

O seminário apresentado pelo consultor Sergio Tamiozo, da Lume Tecnologia, empresa responsável pelo desenvolvimento e manutenção de programas de informática para o SPC em todo o Brasil, reuniu empresários e funcionários do setor lojista, especialmente aqueles que atuam na área de concessão de crédito.

A grande mudança deverá acontecer neste mês de julho, quando as consultas serão feitas através de um só caminho, que levará, ao mesmo tempo, as informações dos bancos de dados local e nacional, através de uma taxa única.

De acordo com Rosenberg Ribeiro da Nobrega, assessor da CDL para assuntos de informática, o seminário foi importante para elucidar dúvidas dos usuários e reforçar os meios já existentes para tornar o



foto: Bastos

acesso aos serviços mais ágil e eficaz. Ele conta, por exemplo, que para conhecer os relatórios de registros e cancelamentos, o lojista não precisa fazê-lo através da CDL, mas sim, diretamente, pelo acesso via internet, utilizando-se de sua senha própria. Isto possibilita que cada em-



presa possa analisar os relatórios na frequência e no horário que lhes forem mais convenientes.

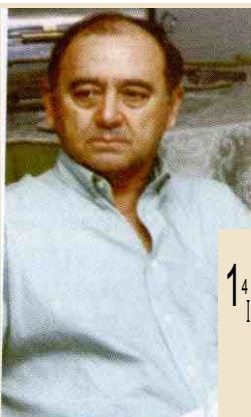

## Turismo

Os empresários do setor de turismo, Luiz Mamede

Castro e Alda Fortes Cadah, diretores da CDL de Teresina, foram designados, pelo presidente Ulysses Moraes, para representarem a entidade como membros efetivo e



suplente, respectivamente, no Teresina Conventions & Visitors Bureau,

entidade voltada para atração ao turismo local, que é presidida pelo dirigente lojista, Eldon Tajra Evangelista.

# 12 Picas

Em Picos, a CDL investiu em novos equipamentos de informatica, para tornar o banco de dados mais eficaz, proporcionando maior agilidade nas consultas.

Noticias daquela CDL informam, tambetn, sobre o suceso da reuniao realizada entre os lojistas e os gerentes do Banco do Brasil, CEF, BNB e Bradesco, cujo tema principal foi a cobranca para que as instituicoes financeiras tivessem mais cuidado corn a concessao de talonarios de cheques para consumidores corn passagens negativas pelo comercio local.

## Esperantina

Criada em abril passado, a CDL de Esperantina nasceu corn forca total. Já no mes de junho lancou seu primeiro informativo, onde se destaca o seguinte editorial:

"A Fundacao da CDL de Esperantina torna-se uma realidade, corn o funcionamento do SPC. O empresario esperantinense passa a ter mais seguranca ao vender a credito. 'Nos todos juntos somos melhores que qualquer urn de nos so-zinho'.

Associativismo é o que pode mudar para sempre a historia socio-econOmica do nosso municipio.

Empresario acredite no seu potential."

Elias Jtinior - presidente da CDL de Esperantina.

**MANDE NOTICIA'  
DA SUA COL E  
IFIF!**

por e-mail: [gerencia@cdl-pi.com.br](mailto:gerencia@cdl-pi.com.br)

[mh-n@uol.com.br](mailto:mh-n@uol.com.br)

por telefone: 221-6969 / Adala ou Eline

221-1833 / Neulza ou Lena

## Calendario Fiscal para Lojistas (Ref. Julho - 20134)

| Dia | Obrigacoes Fiscais  | Codigo |
|-----|---|--------|
| 02  | Contribuicao Previdenciaria<br>- ref. mes anterior (1)  |        |
| 05  | Folha de Pagamento de Salarios<br>- ref. mes anterior (2)   |        |
| 05  | FGTS - Deposito: 8% sobre a<br>folha de salarios mais 0,5%<br>Contribuicao Social Da LC<br>110/01 sobre a remuneracao,<br>do mes anterior (3)   |        |
| 12  | ISS - Prefeitura Municipal de<br>Teresina, ref. FG do mes anterior (4)  |        |
| 09  | ICMS: Regime Normal, ref.<br>FG do mes anterior (7)   |        |
| 09  | SIMPLES - ME e EPP (IRPJ, PIS,<br>CSLL, COFINS e Contribuicao<br>para a Seguridade Social de Pessoa<br>Juridica): sobre a receita bruta<br>mensal auferida, no mes anterior,<br>em relacao a receita bruta<br>acumulada (ate o proprio mes)<br>dentro do ano-calendario (5) | 6106   |
|     | ME - ate R\$ 60.000,00  | 3,0%   |
|     | de R\$ 60.000,01 ate R\$ 90.000,00  | 4,0%   |
|     | de R\$ 90.000,01 ate R\$ 120.000,00   | 5,0%   |
|     | EPP - ate R\$ 240.000,00  | 5,4%   |
|     | de R\$ 240.000,01 ate R\$ 360.000,00  | 5,8%   |
|     | de R\$ 360.000,01 ate R\$ 480.000,00  | 6,2%   |
|     | de R\$ 480.000,01 ate R\$ 600.000,00  | 6,6%   |
|     | de R\$ 600.000,01 ate R\$ 720.000,00  | 7,0%   |
|     | de R\$ 720.000,01 ate R\$ 840.000,00  | 7,4%   |
|     | de R\$ 840.000,01 ate R\$ 960.000,00  | 7,8%   |
|     | de R\$ 960.000,01 ate R\$ 1.080.000,00  | 8,2%   |
|     | de R\$ 1.080.000,01 ate R\$ 1.200.000,00  | 8,6%   |
| 15  | COFINS: 3,0% sobre receita bruta do<br>mes anterior (6)   | 2172   |
| 15  | PIS/Pasep:1,65% sobre o faturamento do mes<br>anterior (6) > (a partir de 01/12/02)   | 8108   |
| 31  | IRPJ/MENSAL:1,2% sobre faturamento<br>do mes anterior (8)   |        |
| 31  | CSLL/MENSAL: Contribuicao Social sobre<br>Lucro Liquido: aliquota de 9% sobre<br>faturamento do mes anterior (FG a partir<br>de 01/01/01 - Lei n° 10.637/02, art.37). (8)   |        |
| 31  | IRPJ/TRIMESTRAL: Imposto de Renda das<br>Pessoas Juridicas devido no 2° trimestre<br>de 2003  |        |
| 31  | CSLL/TRIMESTRAL: Contribuicao Social Sobre<br>Lucro Liquido devido no 2° trimestre de 2003  |        |

(1)no dia 2 ou primeiro dia til seguinte

(2)ate o quint° dia til (inclusive sabado se dia til)

(3)ate o ultimo dia Caul dos primeiros sete dias de cada mes

(4)ate o Ultimo dia til dos primeiros 8 dias de cada mes

(5)ate o 10° dia mes subseqiente (Prorrogavel para primeiro dia fail)

(6)ate o ultimo dia util da primeira quinzena

(7)ate o 20° dia mes subseqiente (Prorrogivel para primeiro dia fail)

(8) ate o Ultimo dia util do mes seguinte.